

ΥΠΟΜΝΗΜΑ

1.Επιπτώσεις παρήλωσης και εξομάλυνσης στην περικοπή έκδοσης της ξύλινης στέγης

2. Έντονες πηγαιώσεις τραχειδός μορφής στις τοιχοποιίες και στο κοίλο των κλιτών

3. Αμειβόμενοι ξένης τοποθετημένοι σε κεκλιμένη επιφάνεια

4. Τενίστες

5. Δανιῶμα ξάνης στῆγης που προεῖχει ἔντονα ἀπὸ τὸ περίγραμμα τῆς ἐξωτερικῆς λίθινης τοιχοποιίας

6. Επένδυση στέγης με βυζαντινά κεραμικά βιομηχανικού τύπου

7. Ανημπίδες από αργολιθοδομή για την ενίσχυση της στατικής επάρκειας της βόρειας και νότιας λίθινης τοιχοποιίας

8. Αποκόλληση αντηρίδας από την επιφάνεια της λιθοδομής

9. Περιοχή έντονης πτώσης -καθίζησης του δαπέδου

10. Περιοχή επίχωσης με δίδστρωση ελαφρά οπλισμένου σκυροδέματος για την υποδοχή ταφικών μνημείων

11. Ημετέρες παρεκκλήσιο Αγ, Δικατερίνης

12. Ημετέρις κωδωνοστράσια

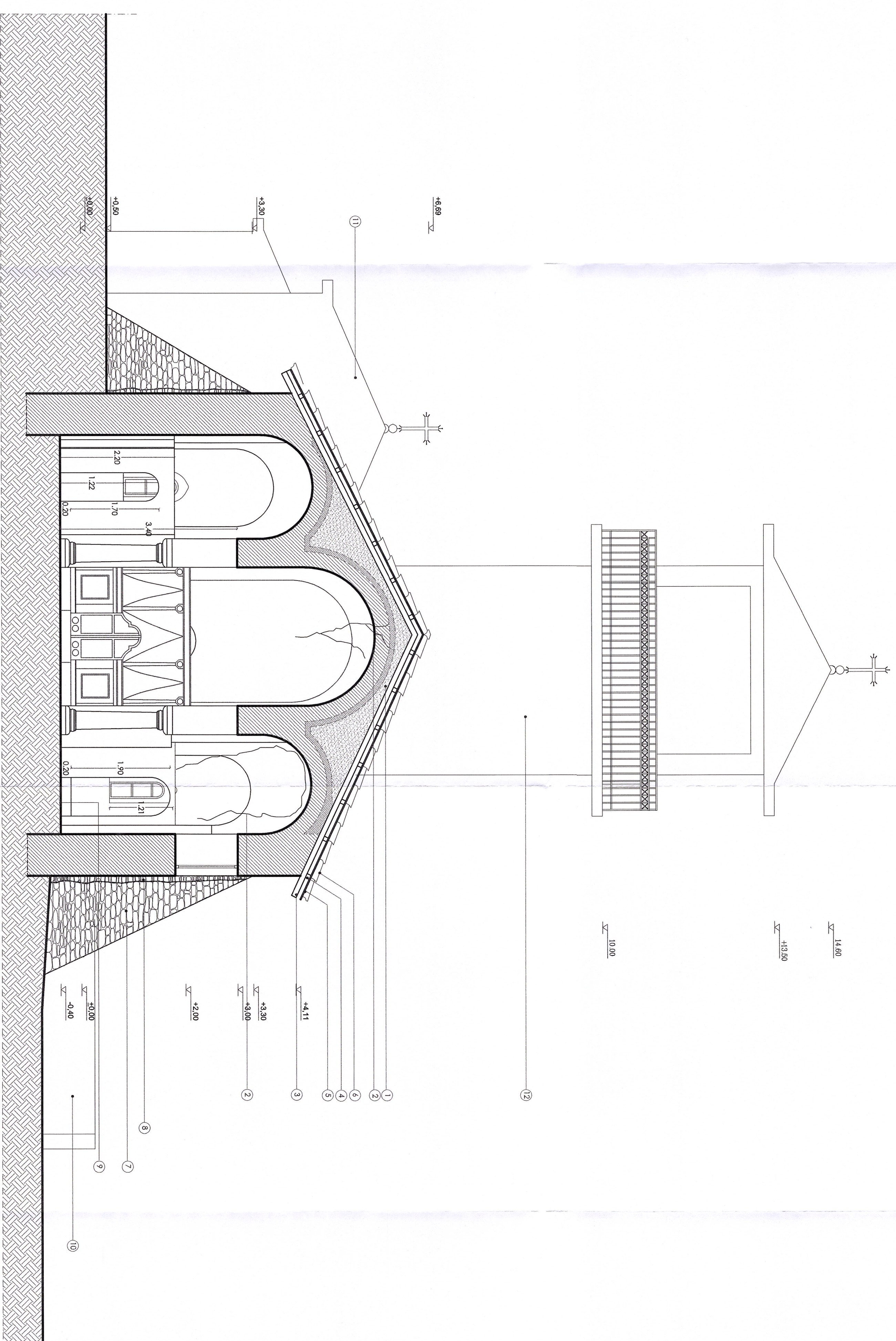

ΕΡΓΟΛΟΓΗ
 ΙΕΡΑ ΜΟΝΗ ΜΕΤΑΜΟΡΦΩΣΕΩΣ ΤΟΥ ΙΣΤΗΡΟΥ
 ΣΤΑ ΚΑΜΕΝΑ ΒΟΥΡΛΑ

ΕΡΓΟ
 ΜΕΛΕΤΗ ΑΠΟΚΑΤΑΣΤΑΣΗΣ ΚΑΣΟΙΚΟΥ Ι ΜΟΝΗΣ ΜΕΤΑΜΟΡΦΩΣΕΩΣ ΤΟΥ ΙΣΤΗΡΟΥ
 ΚΑΜΕΝΩΝ ΒΟΥΡΛΩΝ ΚΑΙ ΔΙΑΜΟΡΦΩΣΗ ΠΕΡΙΒΑΛΛΟΝΤΟΣ ΧΩΡΟΥ

ΤΟΠΟΣ
 ΚΑΜΕΝΑ ΒΟΥΡΛΑ, ΦΘΙΟΤΤΙΔΑΣ

ΜΕΛΕΤΗ	ΑΡΧΙΤΕΚΤΟΝΙΚΗ ΜΕΛΕΤΗ ΑΠΟΤΥΠΩΣΗ ΥΠΟΛΟΓΙΣΜΕΝΗΣ ΚΑΤΑΣΤΑΣΗΣ (παρόλοισ)	
Α/Α ΔΙΑΔΙΟΥ	ΠΕΡΙΟΧΟΜΕΝΟ ΔΙΑΔΙΟΥ	ΚΑΜΑΚΑ
A.5	ΤΟΜΗ Γ-Γ	1:50

<p>ΜΕΛΗΤΗΣ</p> <p>ΑΡΧΙΤΕΚΤΟΝΙΚΟ ΓΡΑΦΕΙΟ</p> <p>Γ.Π. ΠΑΠΑΦΥΛΛΙΔΗΣ - Δ. ΓΟΥΡΠΩΤΗ & ΣΥΝΕΡΓΑΤΗΣ</p>	<p>ΥΠΟΓΡΑΦΗ ΜΕΛΗΤΗ</p> <p>ΘΕΩΡΗΤΗ ΥΠΗΡΕΣΙΑ</p>
---	--

[illegible]